PIANO DI EVACUAZIONE

MISURE DI EMERGENZA DA ATTUARE in caso di evacuazione nonchè pericolo grave e immediato
art.5, c.3 del D.M. 10/03/98 - art.15,c.1, lett. u) del Dlgs 81/2008

Scuola Primaria "PORTICO CENTRO" via Principe di Piemonte - PIANO RIALZATO-

INDIVIDUAZIONE DELLE VIE DI ESODO E UBICAZIONE DEI SISTEMI DI ESTINZIONE

N.B.) planimetria redatta a causa del temporaneo inutilizzo scale di emergenza

-AGGIORN.TO ANNO SCOLASTICO 2019/2020 -

PIANO DI EVACUAZIONE

LEGENDA

- voi siete qui
- Estintore E
- Idrante
- Allarme A
- Cassetta Pronto Soccorso
- Uscita di sicurezza
- Scala/uscita di sicurezza
- Direzione di Esodo
- Percorso di Esodo
- Quadro Elettrico Q.E.
- Attacco VV.F.
- Punto di Raccolta

TELEFONI DELL'EMERGENZA

Pronto Soccorso	118
Vigili del Fuoco	115
Polizia	113
Carabinieri	112

Ubicazione del defibrillatore per prevenzione morte improvvisa

AED

DEFIBRILLATORE ESTERNO AUTOMATICO

NORD

SETTORI : -"C" e "D" con B5 e B6 piano rialzato
-"A"e"B" Piano Primo

N.B.) Il "Vano", il"percorso di esodo" , la "direzione di esodo" e il "punto di raccolta", risultano identificati dalla stessa "lettera" alfabetica.

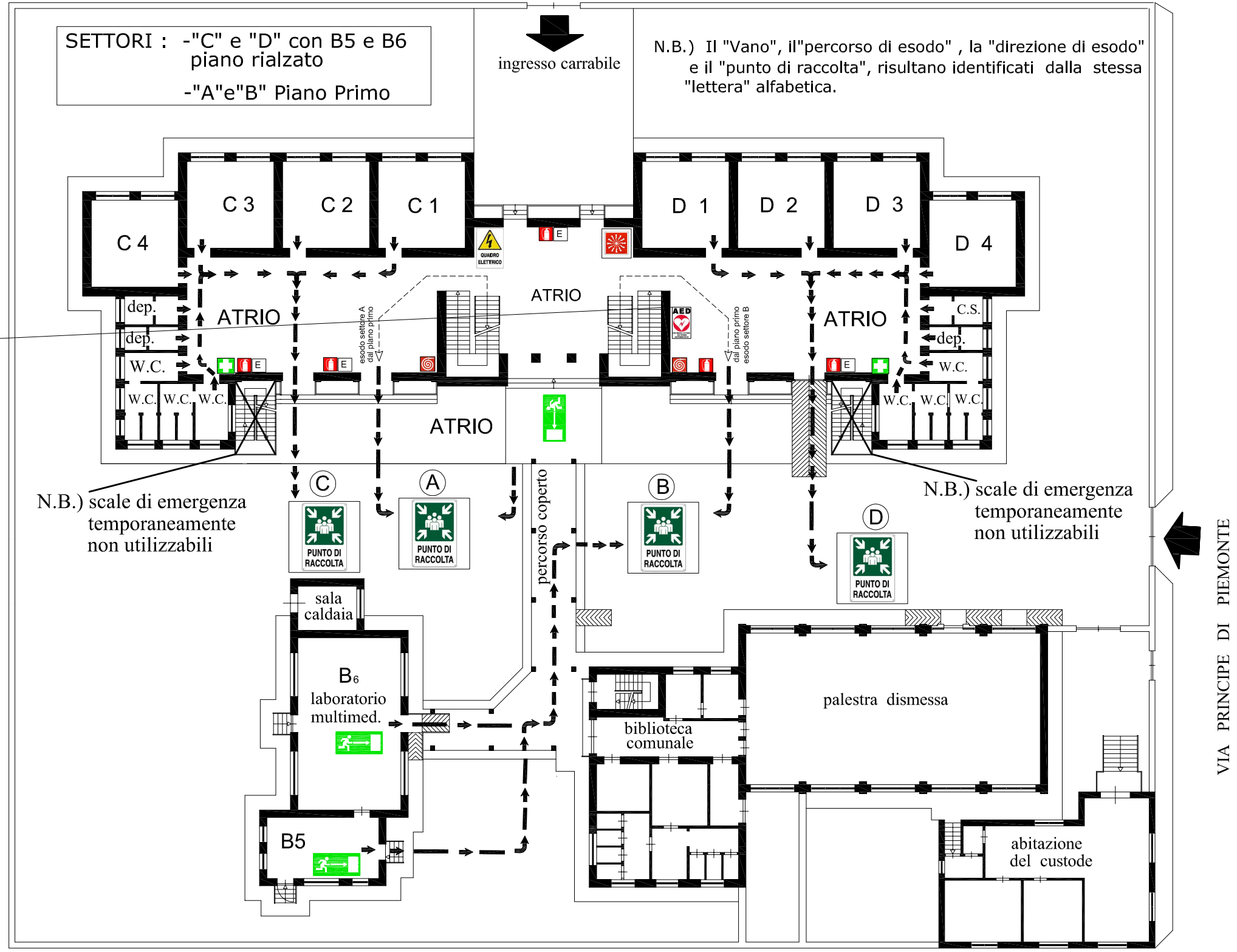

ISTITUTO COMPRENSIVO STATALE
"San Giovanni Bosco"
Via Trento n.36 -81050 Portico di Caserta (CE) - DISTRETTO SCOLASTICO N.16 -
Tel. e Fax 0823/691434 -0823/695009
CEIC82900P@istruzione.it --------CEIC82900P@pec.istruzione.it

Studio Tecnico MORELLI & Partners
(Dott. Arch. Giuseppe MORELLI)
via Albana 26/28 -81055 S.Maria C.V. (CE)-
(zona retrostante ex Agenzia delle Entrate -Piazza San Pietro-)
email: ilsegno143@gmail.com
cell. 338.6802666 www.architettomorelli.it

Responsabile S.P.P.
Dott. Arch. Giuseppe MORELLI

Dirigente Scolastico
Prof. Salvatore FALCO