

PIANO DI EVACUAZIONE

MISURE DI EMERGENZA DA ATTUARE in caso di evacuazione nonché pericolo grave e immediato
art.5. c.3 del D.M. 10/03/98 - art.15.c.1. lett. n) del Dlgs 81/2008

Scuola Primaria "PORTICO CENTRO" via Principe di Piemonte - PIANO PRIMO-

INDIVIDUAZIONE DELLE VIE DI ESODO E UBICAZIONE DEI SISTEMI DI ESTINZIONE (N.B.) planimetria redatta a causa del temporaneo inutilizzo scale di emergenza

VIA MARTIRI DELLA RESISTENZA -AGGIORN.TO ANNO SCOLASTICO 2019/2020-



PIANO DI EVACUAZIONE

LEGENDA

● voi siete qui



— Percorso di Esodo



TELEFONI DELL'EMERGENZA	
Pronto Soccorso	118
Vigili del Fuoco	115
Polizia	113
Carabinieri	112

Ubicazione del defibrillatore per prevenzione morte improvvisa

AED
DEFIBRILLATORE ESTERNO AUTOMATICO

AL PIANO RIALZATO IN QUESTO PUNTO

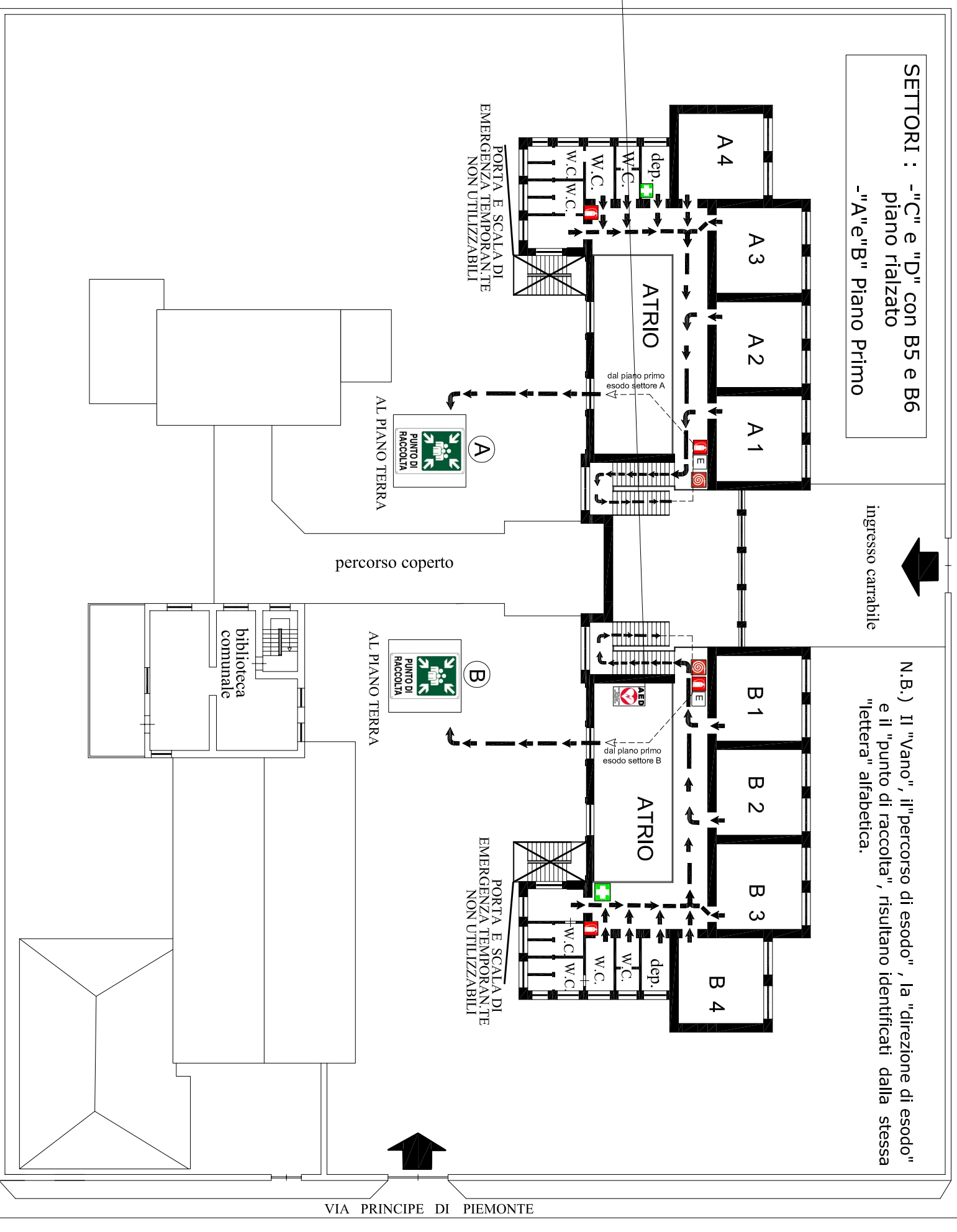

ISTITUTO COMPRENSIVO STATALE
"San Giovanni Bosco"

Via Trento n.36 -81050 Portico di Caserta (CE) - DISTRETTO SCOLASTICO N.16 -
Tel. e Fax 0823/691434 -0823/695009
CEIC82900P@istruzione.it -----CEIC82900P@pec.istruzione.it

Studio Tecnico
MORELLI & Partners

(Dot. Arch. Giuseppe MORELLI)
via Albana 26/28 -81055 S.Maria C.V. (CE)-
(zona retrostante ex Agenzia delle Entrate -Piazza San Pietro-)
email: itsegno143@gmail.com
cell. 338.6802666 www.architettomorelli.it

Responsabile S.P.P.

Dott. Arch. Giuseppe MORELLI

Dirigente Scolastico

Prof. Salvatore FALCO