

# Scuola Secondaria di primo grado "San Giovanni Bosco" - via Trento - PIANO RIALZATO-

INDIVIDUAZIONE DELLE VIE DI ESODO E UBICAZIONE DEI SISTEMI DI ESTINZIONE

-AGGIORN.TO ANNO SCOLASTICO 2019/2020 -



**TELEFONI DELL'EMERGENZA**

	Pronto Soccorso	118
	Vigili del Fuoco	115
	Polizia	113
	Carabinieri	112



PIANO DI EVACUAZIONE

**LEGENDA**

voi siete qui

Estintore **E**

Idrante

Allarme **A**

Cassetta Pronto Soccorso

Uscita di sicurezza

Scala/uscita di sicurezza

Direzione di Esodo

Percorso di Esodo

Quadro Elettrico **Q.E.**

Attacco V.V.F.

Punto di Raccolta

**Ubicazione del defibrillatore per prevenzione morte improvvisa**

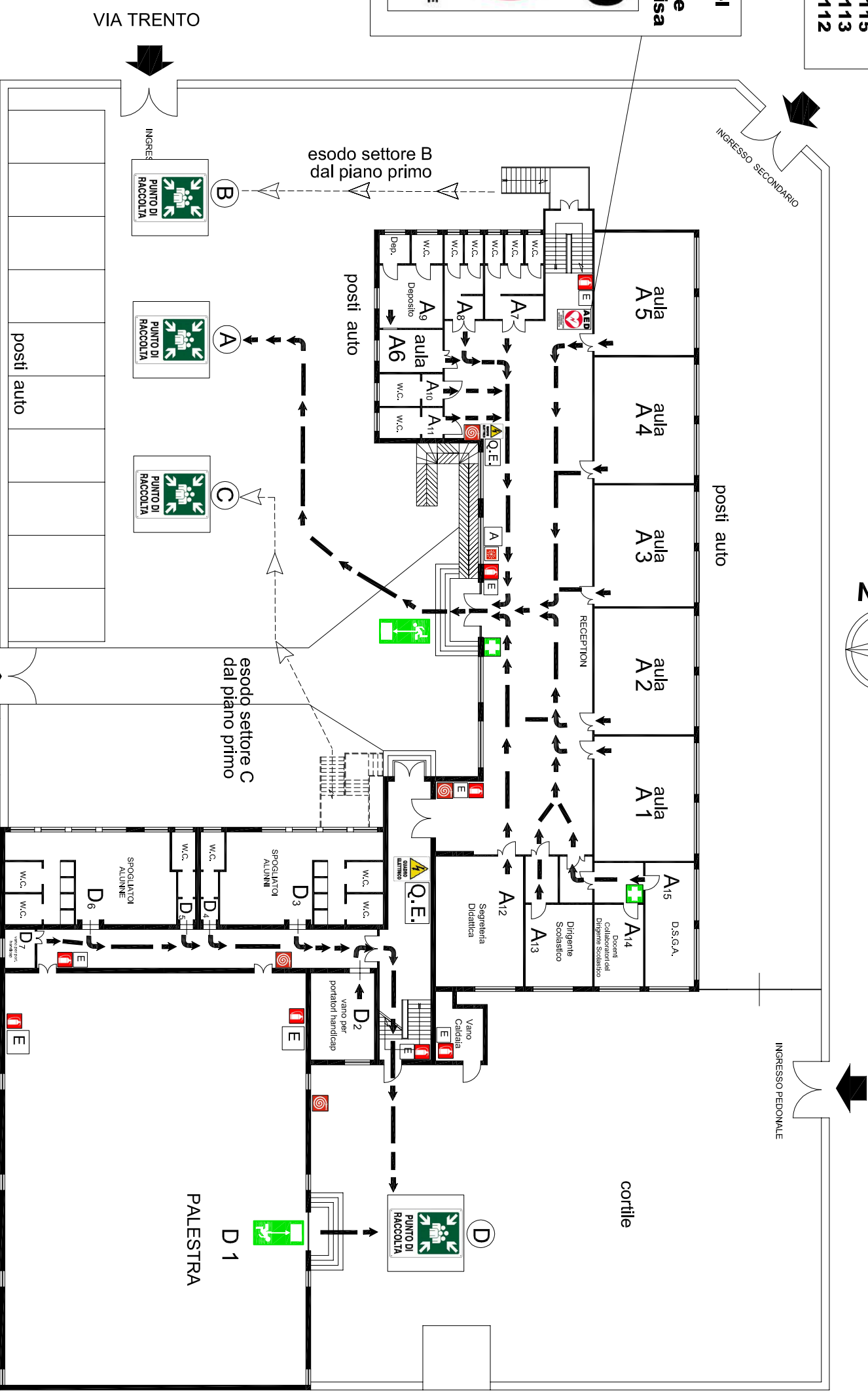

SETTORI : "A" e "D" Piano Rialzato  
 "C" e "D" Piano Primo

N.B.) Il "Vano", il "percorso di esodo", la "direzione di esodo" e il "punto di raccolta", risultano identificati dalla stessa "lettera" alfabetica.



**ISTITUTO COMPRENSIVO STATALE "San Giovanni Bosco"**

Via Trento n.36 -81050 Portico di Caserta (CE) - DISTRETTO SCOLASTICO N.16 -  
 Tel. e Fax 0823/691434 -0823/695009  
 CEIC82900P@istruzione.it -----CEIC82900P@pec.istruzione.it

**Studio Tecnico MORELLI & Partners**  
 (Dot. Arch. Giuseppe MORELLI)

via Albana 26/28 -81055 S.Maria C.V. (CE)-  
 (zona ristorante ex Agenzia delle Entrate -Piazza San Pietro-)  
 email: itsegno143@gmail.com  
 cell. 338.6802666 www.architettomorelli.it

**Responsabile S.P.P.**

Dott. Arch. Giuseppe MORELLI

**Dirigente Scolastico**

Prof. Salvatore FALCO