



Scuola Secondaria di primo grado "San Giovanni Bosco" - via Trento -

-PIANO PRIMO-

INDIVIDUAZIONE DELLE VIE DI ESODO E UBICAZIONE DEI SISTEMI DI ESTINZIONE

-AGGIORN.TO ANNO SCOLASTICO 2019/2020 -

PIANO DI EVACUAZIONE

MISURE DI EMERGENZA DA ATTUARE in caso di evacuazione nonché pericolo grave e immediato
art.5. c.3 del D.M. 10/03/98 - art.15.c.1. lett. n) del Dlgs 81/2008

TELEFONI DELL'EMERGENZA

Pronto Soccorso	118
Vigili del Fuoco	115
Polizia	113
Carabinieri	112



PIANO DI EVACUAZIONE

LEGENDA

● voi siete qui



Estintore

E



Idrante



Allarme

A

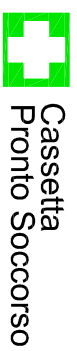

Cassetta Pronto Soccorso



Uscita di sicurezza



Scala/uscita di sicurezza



Direzione di Esodo

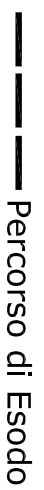

Percorso di Esodo



Quadro Elettrico

Q.E.



Attacco V.V.F.



Punto di Raccolta

Ubicazione del defibrillatore per prevenzione morte improvvisa

AED
DEFIBRILLATORE ESTERNO AUTOMATICO

AL PIANO RIALZATO IN QUESTO PUNTO

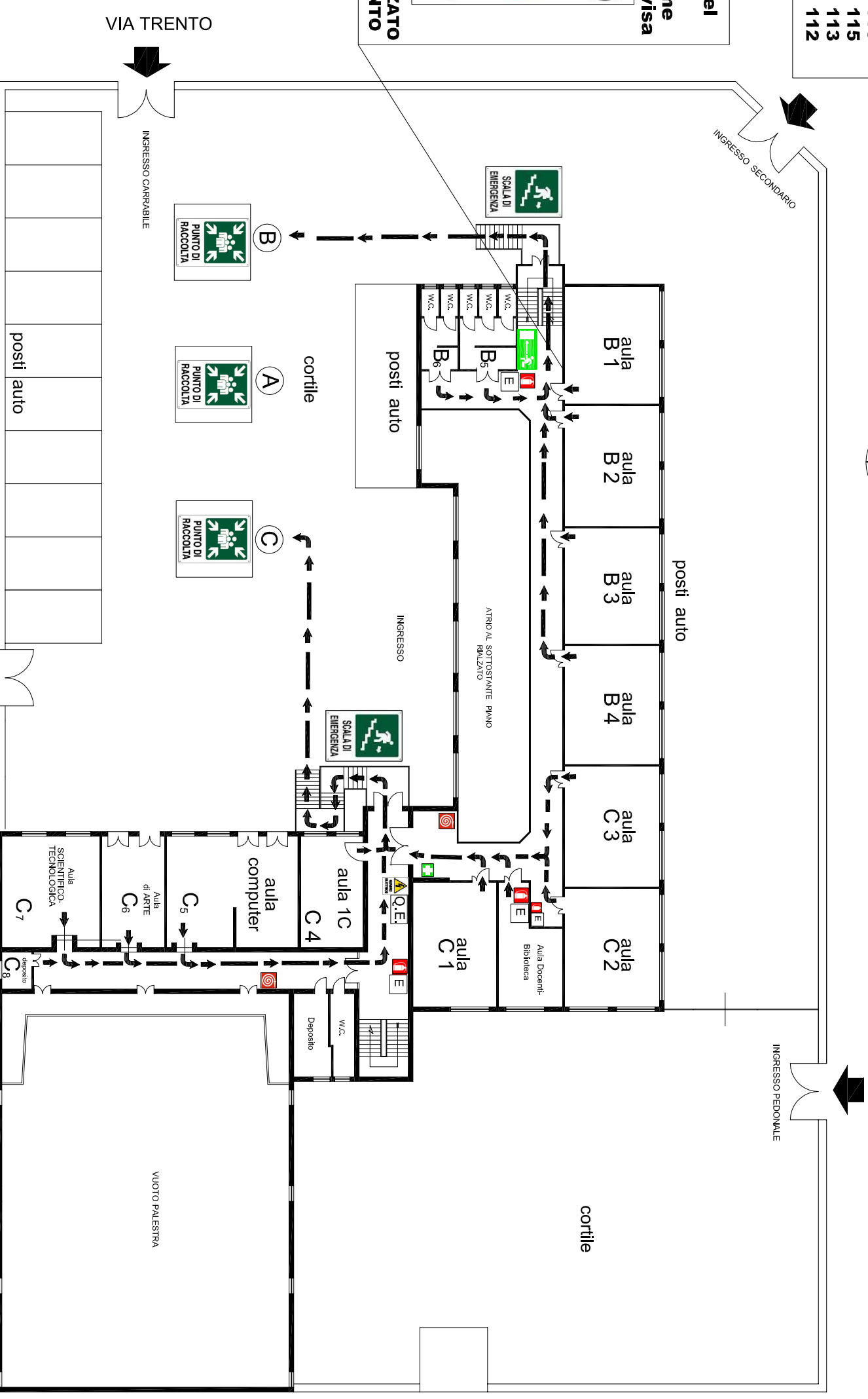

SETTORI : "A" e "D" Piano Rialzato
"C" e "D" Piano Primo

VICO PRIMO DI VIA TRENTO

N.B.) Il "Vano", il "percorso di esodo", la "direzione di esodo" e il "punto di raccolta", risultano identificati dalla stessa "lettera" alfabetica.



ISTITUTO COMPRENSIVO STATALE
"San Giovanni Bosco"

Via Trento n.36 -81050 Portico di Caserta (CE) - DISTRETTO SCOLASTICO N.16 -
Tel. e Fax 0823/691434 -0823/695009
CEIC82900P@istruzione.it -----CEIC82900P@pec.istruzione.it

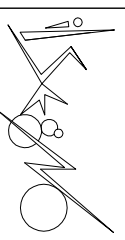

Studio Tecnico
MORELLI & Partners

(Dott. Arch. Giuseppe MORELLI)
via Albana 26/28 -81055 S.Maria C.V. (CE)-
(zona retrostante ex Agenzia delle Entrate -Piazza San Pietro-)
email: itsegno143@gmail.com
cell. 338.6802666 www.architettomorelli.it

Responsabile S.P.P.

Dott. Arch. Giuseppe MORELLI

Dirigente Scolastico

Prof. Salvatore FALCO