

PIANO DI EVACUAZIONE

MISURE DI EMERGENZA DA ATTUARE in caso di evacuazione nonché pericolo grave e immediato
 art.5, c.3 del D.M. 10/03/98 - art.15,c.1, lett. n) del Dlgs 81/2008

Scuola Primaria "PORTICO CENTRO" via Principe di Piemonte - PIANO RIALZATO-

INDIVIDUAZIONE DELLE VIE DI ESODO E UBICAZIONE DEI SISTEMI DI ESTINZIONE

VIA MARTIRI DELLA RESISTENZA

-AGGIORN.TO ANNO SCOLASTICO 2018/2019 -



PIANO DI EVACUAZIONE

LEGENDA

● voi siete qui



----- Percorso di Esodo



TELEFONI DELL'EMERGENZA	
Pronto Soccorso	118
Vigili del Fuoco	115
Polizia	113
Carabinieri	112

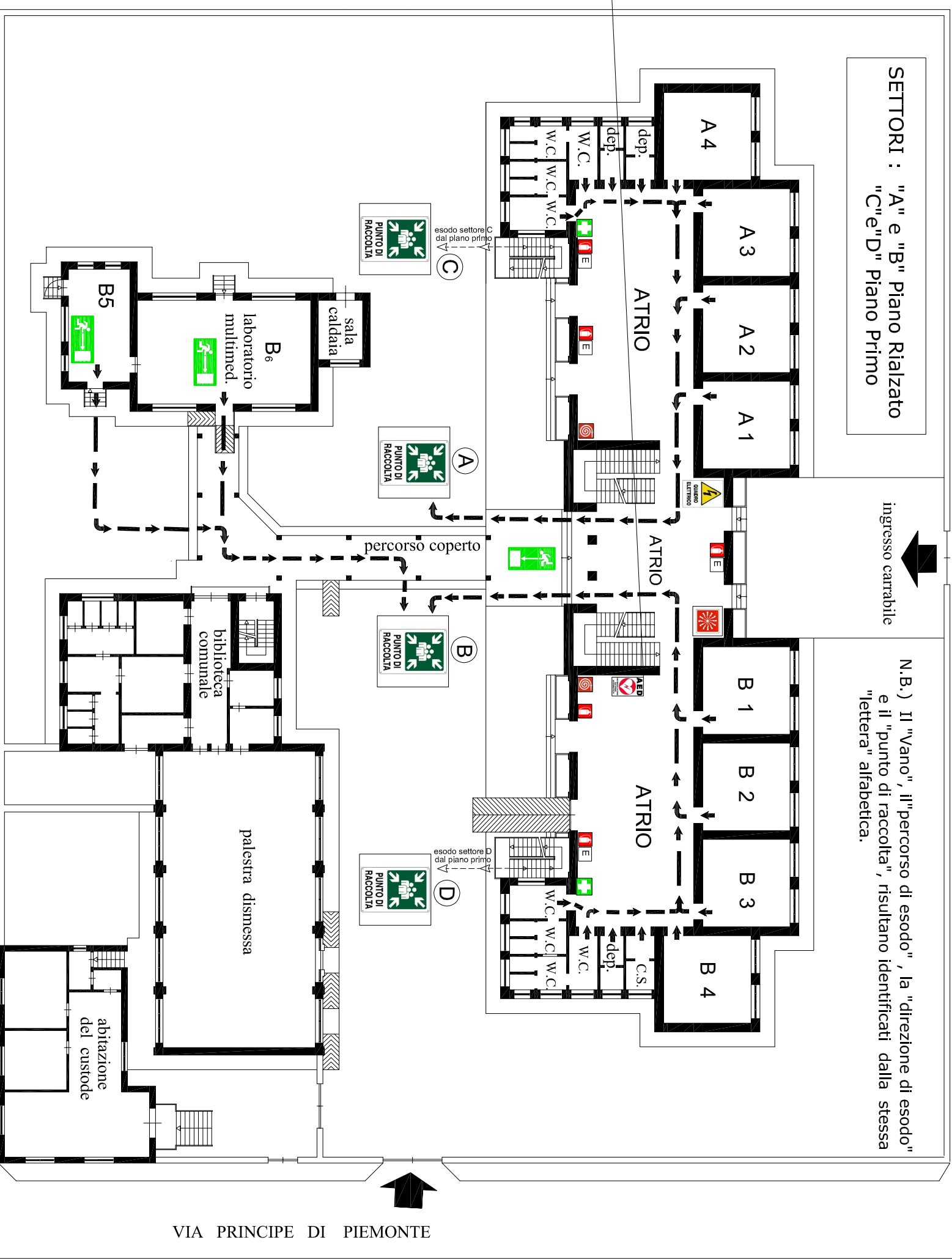
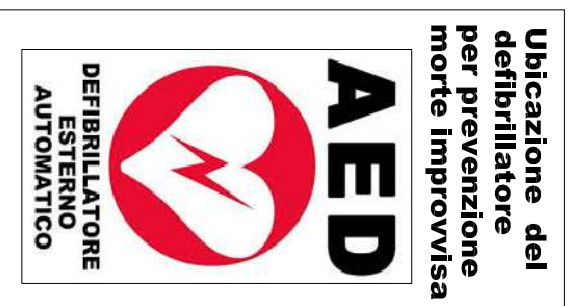

ISTITUTO COMPRENSIVO STATALE
"San Giovanni Bosco"

Via Trento n.36 -81050 Portico di Caserta (CE) - DISTRETTO SCOLASTICO N.16 -
 Tel. e Fax 0823/691434 -0823/695009
 CEIC82900P@istruzione.it -----CEIC82900P@pec.istruzione.it

Studio Tecnico
MORELLI & Partners

(Dot. Arch. Giuseppe MORELLI)
 via Albana 26/28 -81055 S.Maria C.V. (CE)-
 (zona retrostante Agenzia delle Entrate -Piazza San Pietro-)
 Tel. e Fax 0823/795149 email: il segno@triscali.it
 cell. 338.6802666

Responsabile S.P.P.

Dott. Arch. Giuseppe MORELLI

Dirigente Scolastico

Prof. Salvatore FALCO