



Scuola Secondaria di primo grado "San Giovanni Bosco" - via Trento -

-PIANO PRIMO-

INDIVIDUAZIONE DELLE VIE DI ESODO E UBICAZIONE DEI SISTEMI DI ESTINZIONE

-AGGIORN.TO ANNO SCOLASTICO 2018/2019 -

PIANO DI EVACUAZIONE

MISURE DI EMERGENZA DA ATTUARE in caso di evacuazione nonché pericolo grave e immediato
art.5. c.3 del D.M. 10/03/98 - art.15.c.1. lett. n) del Dlgs 81/2008

TELEFONI DELL'EMERGENZA

Pronto Soccorso	118
Vigili del Fuoco	115
Polizia	113
Carabinieri	112



PIANO DI EVACUAZIONE

LEGENDA

● voi siete qui



Estintore
E



Idrante



Allarme
A



Cassetta
Pronto Soccorso



Uscita di
sicurezza



Scala/uscita di
sicurezza



Direzione di
Esodo

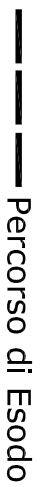

Percorso di
Esodo



Quadro Elettrico
Q.E.



Attacco V.V.F.



Punto di
Raccolta



Ubicazione del defibrillatore per prevenzione morte improvvisa
AED
DEFIBRILLATORE ESTERNO AUTOMATICO
AL PIANO RIALZATO IN QUESTO PUNTO

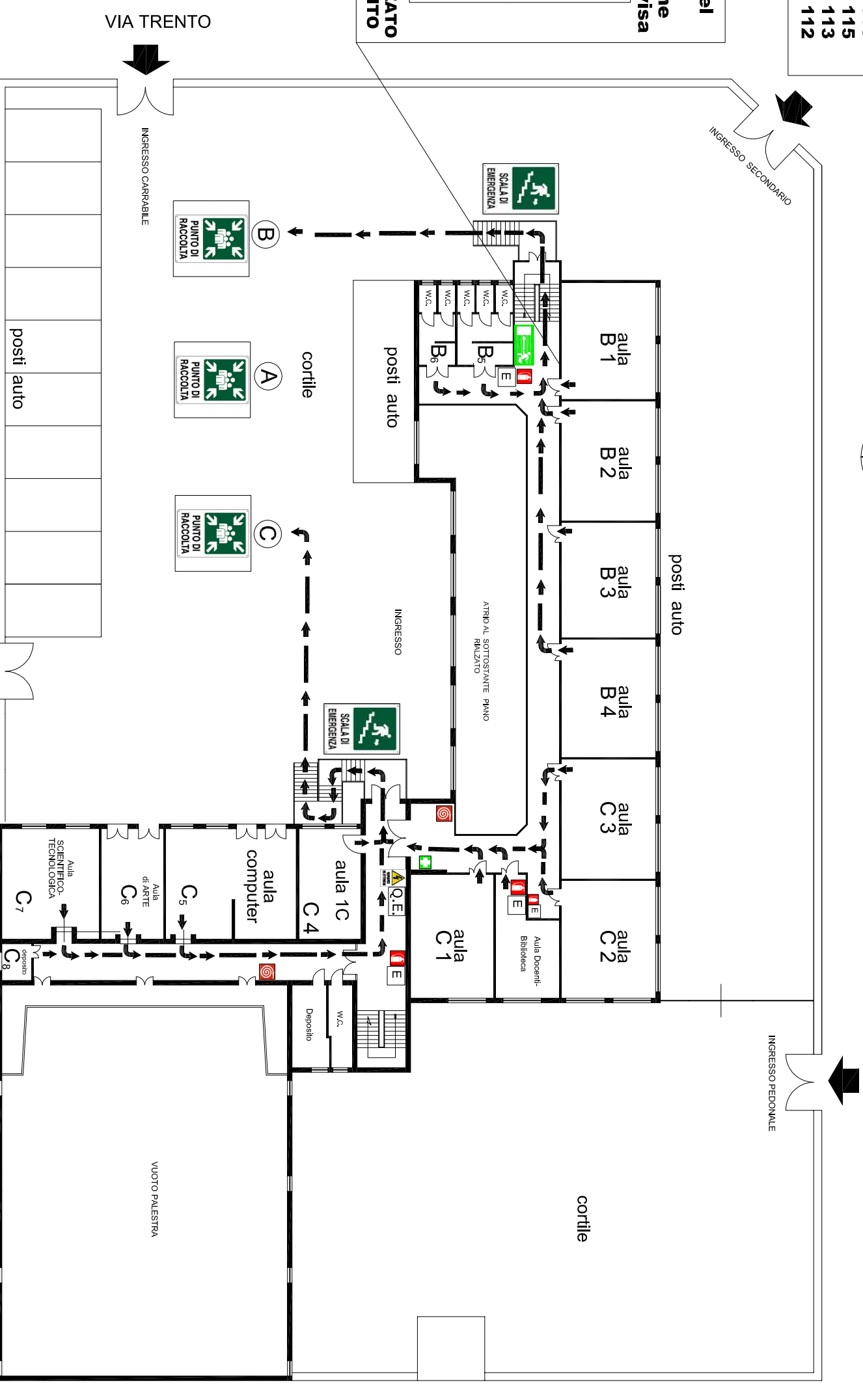

SETTORI : "A" e "D" Piano Rialzato
"C" e "D" Piano Primo

VICO PRIMO DI VIA TRENTO

N.B.) Il "Vano", il "percorso di esodo", la "direzione di esodo" e il "punto di raccolta", risultano identificati dalla stessa "lettera" alfabetica.



ISTITUTO COMPRENSIVO STATALE
"San Giovanni Bosco"

Via Trento n.36 -81050 Portico di Caserta (CE) - DISTRETTO SCOLASTICO N.16 -
Tel. e Fax 0823/691434 -0823/695009
CEIC82900P@istruzione.it -----CEIC82900P@pec.istruzione.it



Studio Tecnico
MORELLI & Partners

(Dott. Arch. Giuseppe MORELLI)
via Albana 26/28 -81055 S.Maria C.V. (CE)-
(zona retrostante ex Agenzia delle Entrate -Piazza San Pietro-)
Tel. e Fax 0823/795149 email: il segno@tiscali.it
cell. 338.6802666
www.architettomorelli.it

Responsabile S.P.P.

Dott. Arch. Giuseppe MORELLI

Dirigente Scolastico

Prof. Salvatore FALCO