

Scuola Secondaria di primo grado "San Giovanni Bosco" - via Trento -

-PIANO RIALZATO-

INDIVIDUAZIONE DELLE VIE DI ESODO E UBICAZIONE DEI SISTEMI DI ESTINZIONE

-AGGIORN.TO ANNO SCOLASTICO 2018/2019 -



PIANO DI EVACUAZIONE

LEGENDA

● voi siete qui



Estintore

E



Idrante



Allarme

A



Cassetta Pronto Soccorso



Uscita di sicurezza



Scala/uscita di sicurezza



Direzione di Esodo

Percorso di Esodo



Quadro Elettrico

Q.E.



Attacco V.V.F.



Punto di Raccolta



TELEFONI DELL'EMERGENZA

Pronto Soccorso 118
 Vigili del Fuoco 115
 Polizia 113
 Carabinieri 112

Ubicazione del defibrillatore per prevenzione morte improvvisa

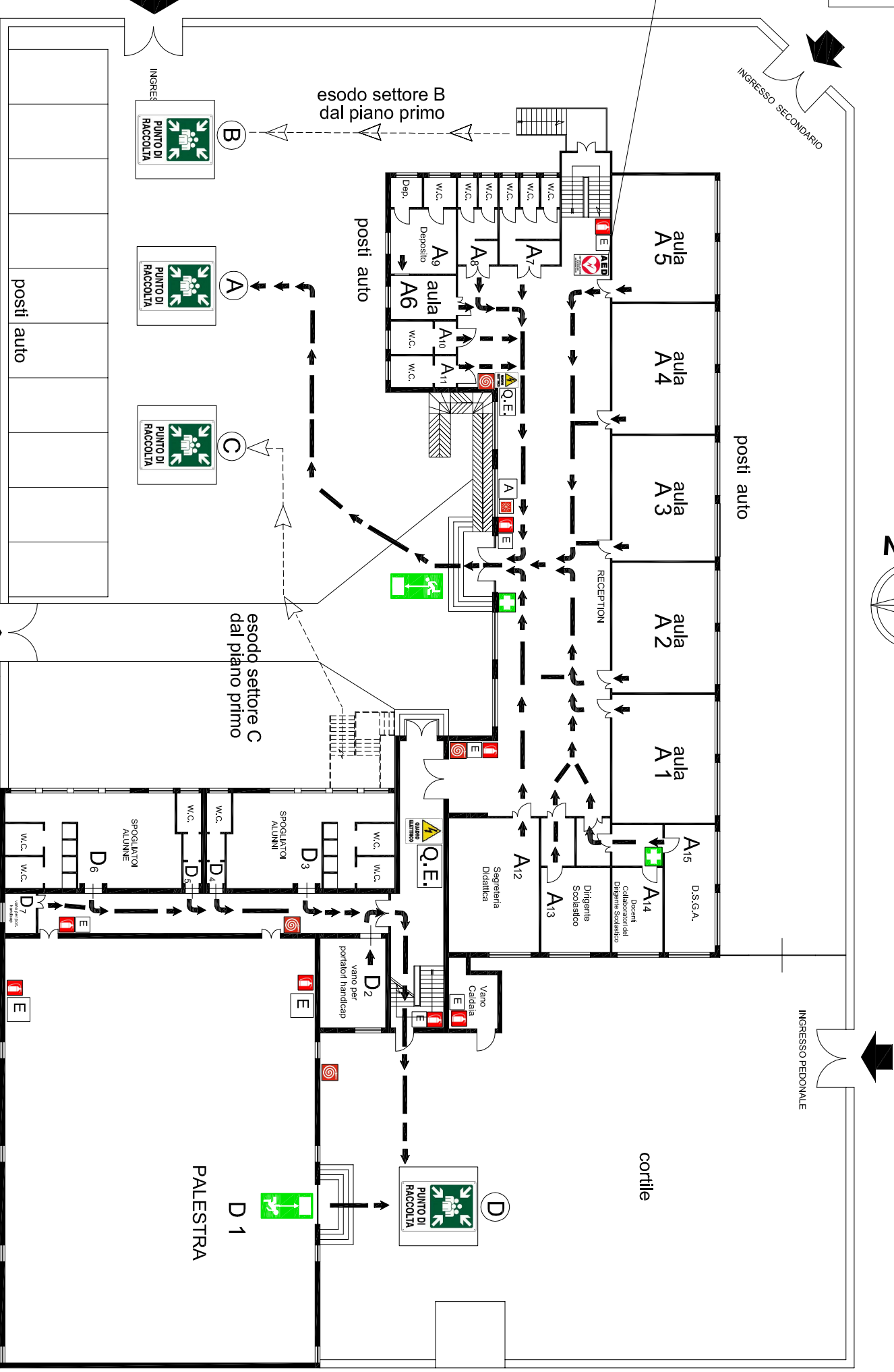

SETTORI : "A" e "D" Piano Rialzato
 "C" e "D" Piano Primo

VIA TRENTO

VICO PRIMO DI VIA TRENTO

N.B.) Il "Vano", il "percorso di esodo", la "direzione di esodo" e il "punto di raccolta", risultano identificati dalla stessa "lettera" alfabetica.



ISTITUTO COMPRENSIVO STATALE
"San Giovanni Bosco"

Via Trento n.36 -81050 Portico di Caserta (CE) - DISTRETTO SCOLASTICO N.16 -
 Tel. e Fax 0823/691434 -0823/695009
 CEIC82900P@istruzione.it -----CEIC82900P@pec.istruzione.it

Studio Tecnico
MORELLI & Partners
 (Dot. Arch. Giuseppe MORELLI)

via Albana 26/28 -81055 S.Maria C.V. (CE)-
 (zona ristorante ex Agenzia delle Entrate -Piazza San Pietro-)
 Tel. e Fax 0823/795149 email: il.segno@tiscali.it
 cell. 338.6802666 www.architettomorelli.it

Responsabile S.P.P.

Dott. Arch. Giuseppe MORELLI

Dirigente Scolastico

Prof. Salvatore FALCO