

PIANO DI EVACUAZIONE

MISURE DI EMERGENZA DA ATTUARE in caso di evacuazione nonché pericolo grave e immediato
 art.5, c.3 del D.M. 10/03/98 - art.15,c.1, lett. u) del Dlgs 81/2008

Scuola Primaria e dell'Infanzia "MUSICILE" - via Diaz-

-PIANO RIALZATO-

INDIVIDUAZIONE DELLE VIE DI ESODO E UBICAZIONE DEI SISTEMI DI ESTINZIONE

-AGGIORN.TO ANNO SCOLASTICO 2019/2020 -



PIANO DI EVACUAZIONE

LEGENDA

● voi siete qui

Estintore E

Idrante

Allarme A

Cassetta Pronto Soccorso

Uscita di sicurezza

Scala/uscita di sicurezza

Direzione di Esodo

Percorso di Esodo

Quadro Elettrico Q.E.

Attacco VV.F.

Punto di Raccolta

TELEFONI DELL'EMERGENZA

Pronto Soccorso 118
 Vigili del Fuoco 115
 Polizia 113
 Carabinieri 112



Ubicazione dei defibrillatori per prevenzione morte improvvisa



AIUOLA

VIA DIAZ

PERCORSO COPERTO

SETTORI : "A" Scuola dell'INFANZIA
 "B"e"C" Scuola PRIMARIA

N.B.) Il "Vano", il "percorso di esodo", la "direzione di esodo" e il "punto di raccolta", risultano identificati dalla stessa "lettera" alfabetica.

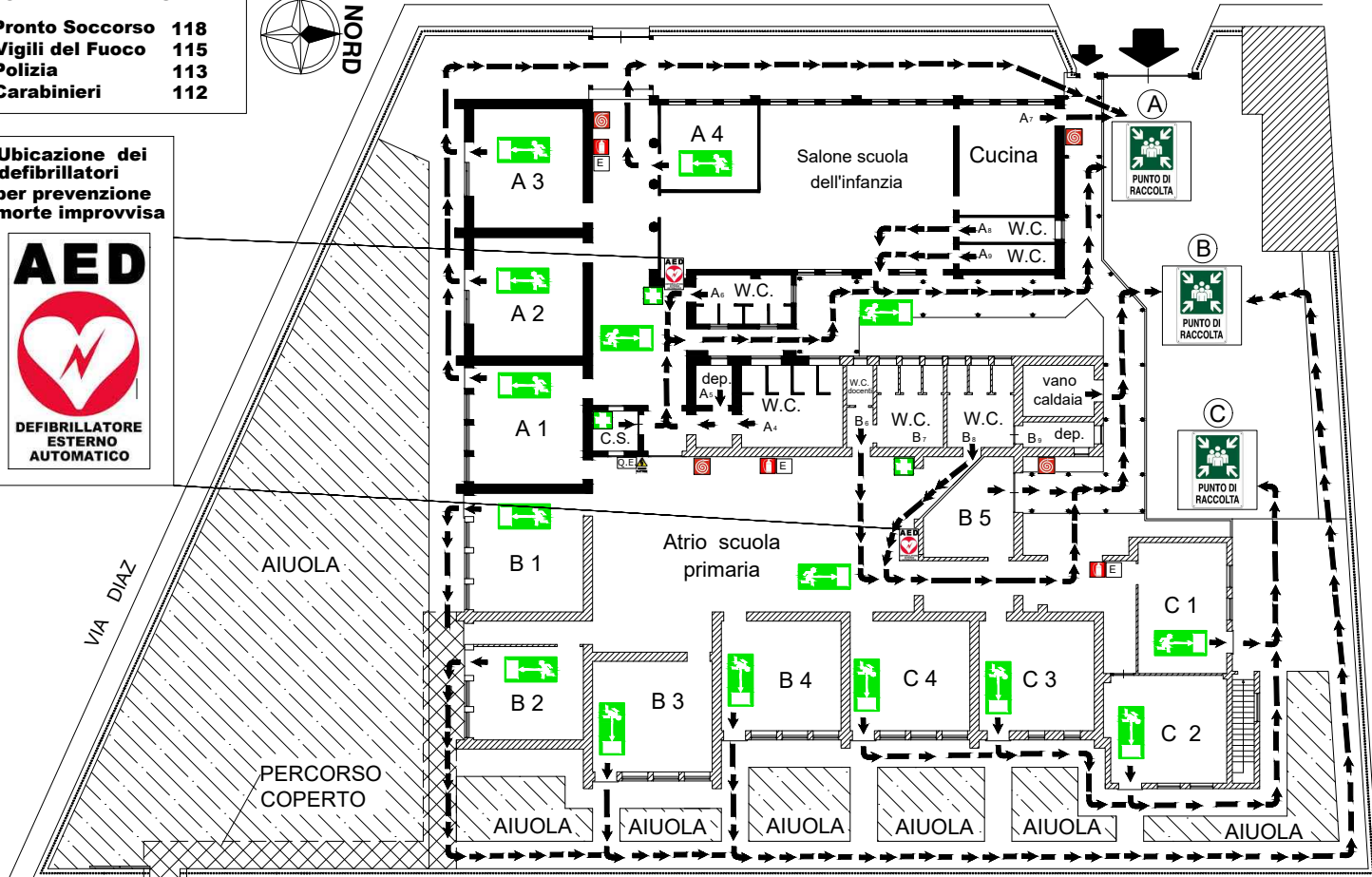

ISTITUTO COMPRESIVO STATALE
 "San Giovanni Bosco"

Via Trento n.36 -81050 Portico di Caserta (CE) - DISTRETTO SCOLASTICO N.16 -
 Tel. e Fax 0823/691434 -0823/695009
 CEIC82900P@istruzione.it -----CEIC82900P@pec.istruzione.it

Studio Tecnico
MORELLI & Partners
 (Dott. Arch. Giuseppe MORELLI)
 via Albana 26/28 -81055 S.Maria C.V. (CE)-
 (zona retrostante ex Agenzia delle Entrate -Piazza San Pietro)-
 email: ilsegno143@gmail.com
 cell. 338.6802666 www.architettomorelli.it

Responsabile S.P.P.
 Dott. Arch. Giuseppe MORELLI

Dirigente Scolastico
 Prof. Salvatore FALCO