

## PIANO DI EVACUAZIONE

MISURE DI EMERGENZA DA ATTUARE in caso di evacuazione nonché pericolo grave e immediato  
art.5, c.3 del D.M. 10/03/98 - art.15 c.1, lett. u) del Dlgs 81/2008  
con indicazione, per ciascuna aula, del numero di alunni pre-covid e post covid

# Scuola dell' Infanzia "Collodi" - via Collodi-

## -PIANO RIALZATO-

INDIVIDUAZIONE DELLE VIE DI ESODO E UBICAZIONE DEI SISTEMI DI ESTINZIONE

-AGGIORN.TO ANNO SCOLASTICO 2020/2021 -



PIANO DI EVACUAZIONE

### LEGENDA

● voi siete qui



----- Percorso di Esodo



### TELEFONI DELL'EMERGENZA

Pronto Soccorso	118
Vigili del Fuoco	115
Polizia	113
Carabinieri	112

Ubicazione del defibrillatore per prevenzione morte improvvisa



SETTORI : "A" e "B" Piano Rialzato

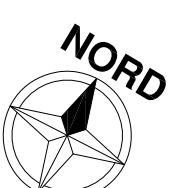

N.B.) Il "Vano", il "percorso di esodo", la "direzione di esodo" e il "punto di raccolta", risultano identificati dalla stessa "lettera" alfabetica.

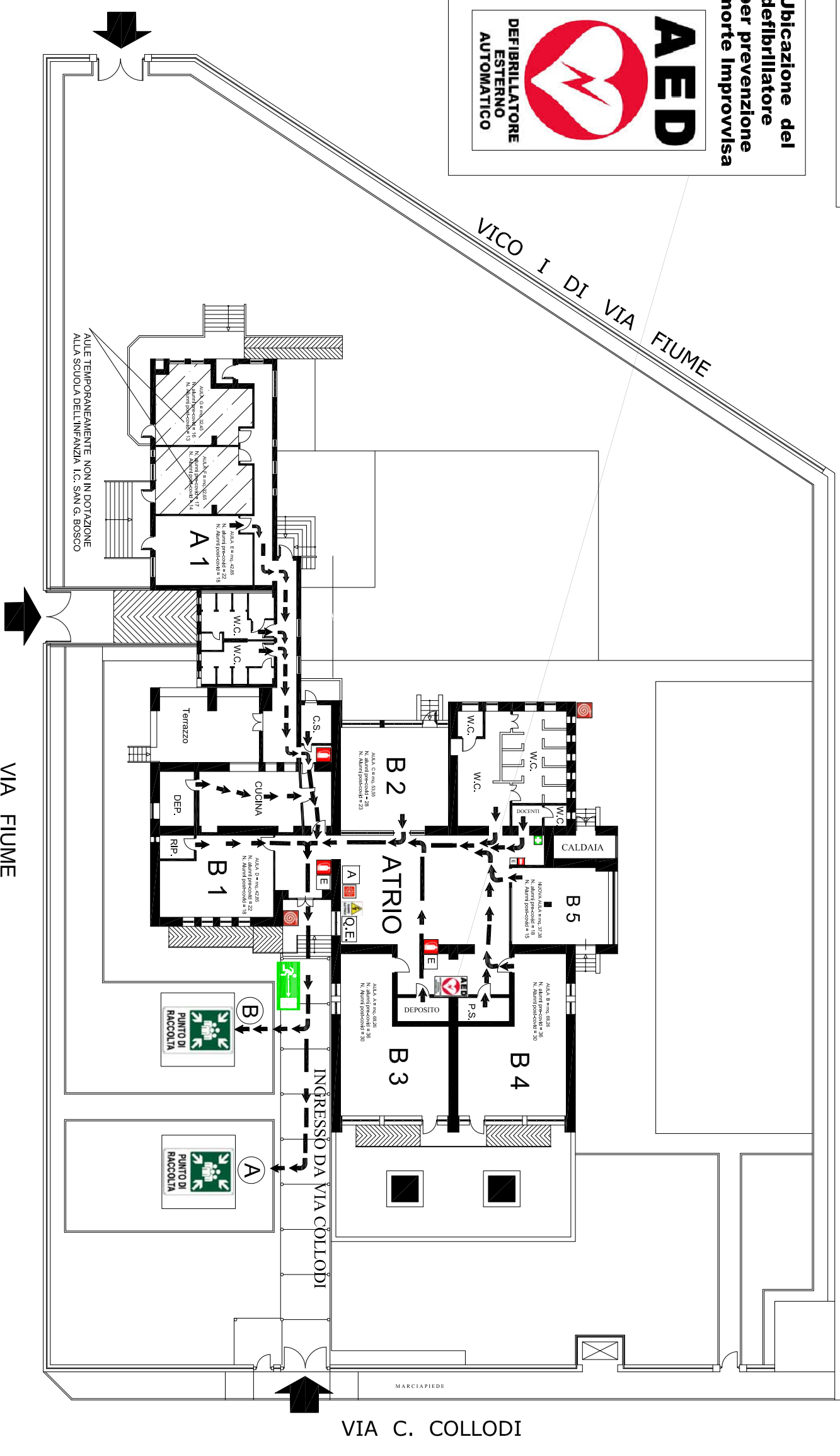

## ISTITUTO COMPRESIVO STATALE

### "San Giovanni Bosco"

Via Trento n.36 -81050 Portico di Caserta (CE) - DISTRETTO SCOLASTICO N.16 -

Tel. e Fax 0823/691434 -0823/695009

CEIC82900P@istruzione.it -----CEIC82900P@pec.istruzione.it

**Studio Tecnico**  
**MORELLI & Partners**

(Dot. Arch. Giuseppe MORELLI)

via Albana 26/28 -81055 S.Maria C.V. (CE)-  
(zona retrostante ex Agenzia delle Entrate -Piazza San Pietro-)  
email: .iisegno143@gmail.com  
cell. 338.6802666 www.architettomorelli.it

**Responsabile S.P.P.**  
Dot. Arch. Giuseppe MORELLI

**Dirigente Scolastico**  
Prof. Salvatore FALCO

