



Scuola Primaria e dell'Infanzia "MUSICILE" - via Diaz-

-PIANO RIALZATO-

INDIVIDUAZIONE DELLE VIE DI ESODO E UBICAZIONE DEI SISTEMI DI ESTINZIONE

-AGGIORN.TO ANNO SCOLASTICO 2020/2021 -

PIANO DI EVACUAZIONE

MISURE DI EMERGENZA DA ATTUARE in caso di evacuazione nonché pericolo grave e immediato
art.5, c.3 del D.M. 10/03/98 - art.15,c.1, lett. u) del Dlgs 81/2008
con indicazione, per ciascuna aula, del numero di alunni pre-covid e posti covid

TELEFONI DELL'EMERGENZA

| | | |
|--|------------------|-----|
| | Pronto Soccorso | 118 |
| | Vigili del Fuoco | 115 |
| | Polizia | 113 |
| | Carabinieri | 112 |



VIA ROSSINI

PIANO DI EVACUAZIONE

LEGENDA

● voi siete qui



Estintore **E**



Idrante



Allarme **A**



Cassetta Pronto Soccorso



Uscita di sicurezza



Scala/uscita di sicurezza

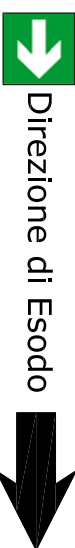

Direzione di Esodo

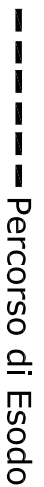

Percorso di Esodo



Quadro Elettrico **Q.E.**



Attacco V.V.F.



Punto di Raccolta

Ubicazione dei defibrillatori per prevenzione morte improvvisa

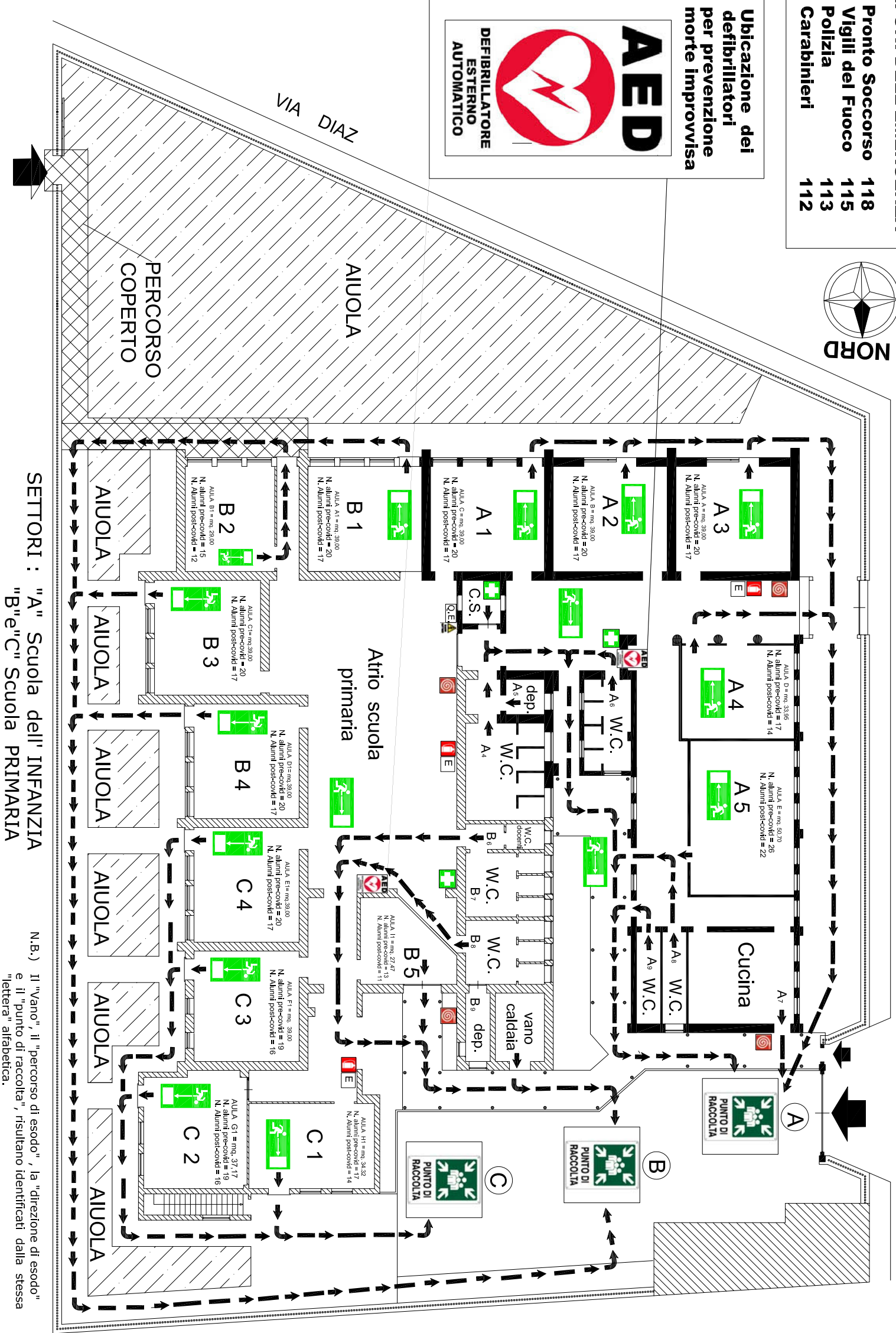

SETTORI : "A" Scuola dell' INFANZIA
"B" e "C" Scuola PRIMARIA

(N.B.) Il "vano", il "percorso di esodo", la "direzione di esodo" e il "punto di raccolta", risultano identificati dalla stessa "lettera" alfabetica.



ISTITUTO COMPRENSIVO STATALE "San Giovanni Bosco"

Via Trento n.36 -81050 Portico di Caserta (CE) - DISTRETTO SCOLASTICO N.16 -
Tel. e Fax 0823/691434 -0823/695009
CEIC82900P@istruzione.it -----CEIC82900P@pec.istruzione.it

Studio Tecnico MORELLI & Partners
(Dot. Arch. Giuseppe MORELLI)

via Albana 26/28 -81055 S.Maria C.V. (CE)-
(zona retrostante ex Agenzia delle Entrate -Piazza San Pietro)-
email: jiseigno143@gmail.com
cell. 338.6802666 www.architettomorelli.it

Responsabile S.P.P. Dott. Arch. Giuseppe MORELLI

Dirigente Scolastico Prof. Salvatore FALCO

