

PIANO DI EVACUAZIONE

MISURE DI EMERGENZA DA ATTUARE in caso di evacuazione nonché pericolo grave e immediato
art.5, c.3 del D.M. 10/03/98 - art.15 c.1, lett. n) del Dlgs 81/2008
con indicazione, per ciascuna aula, del numero di alunni pre-covid e post covid

Scuola Primaria "PORTICO CENTRO" via Principe di Piemonte - PIANO RIALZATO-

INDIVIDUAZIONE DELLE VIE DI ESODO E UBICAZIONE DEI SISTEMI DI ESTINZIONE

VIA MARTIRI DELLA RESISTENZA

N.B.) planimetria redatta a causa del temporaneo inutilizzo scale di emergenza

-AGGIORN.TO ANNO SCOLASTICO 2020/2021 -



PIANO DI EVACUAZIONE

LEGENDA

● voi siete qui



Estintore

E



Idrante



Allarme

A



Cassetta Pronto Soccorso

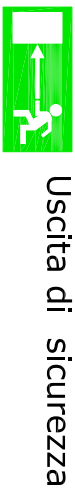

Uscita di sicurezza



Scala/uscita di sicurezza



Direzione di Esodo

----- Percorso di Esodo

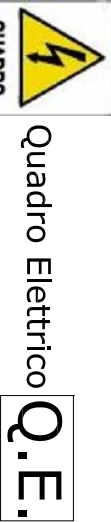

Quadro Elettrico

Q.E.



Attacco V.V.F.



Punto di Raccolta

TELEFONI DELL'EMERGENZA	
Pronto Soccorso	118
Vigili del Fuoco	115
Polizia	113
Carabinieri	112

Ubicazione del defibrillatore per prevenzione morte improvvisa



SETTORI : -"C" e "D" con B5 e B6
piano rialzato
-"A"e"B" Piano Primo

ingresso carrabile

N.B.) Il "Vano", il "percorso di esodo", la "direzione di esodo" e il "punto di raccolta", risultano identificati dalla stessa "lettera" alfabetica.

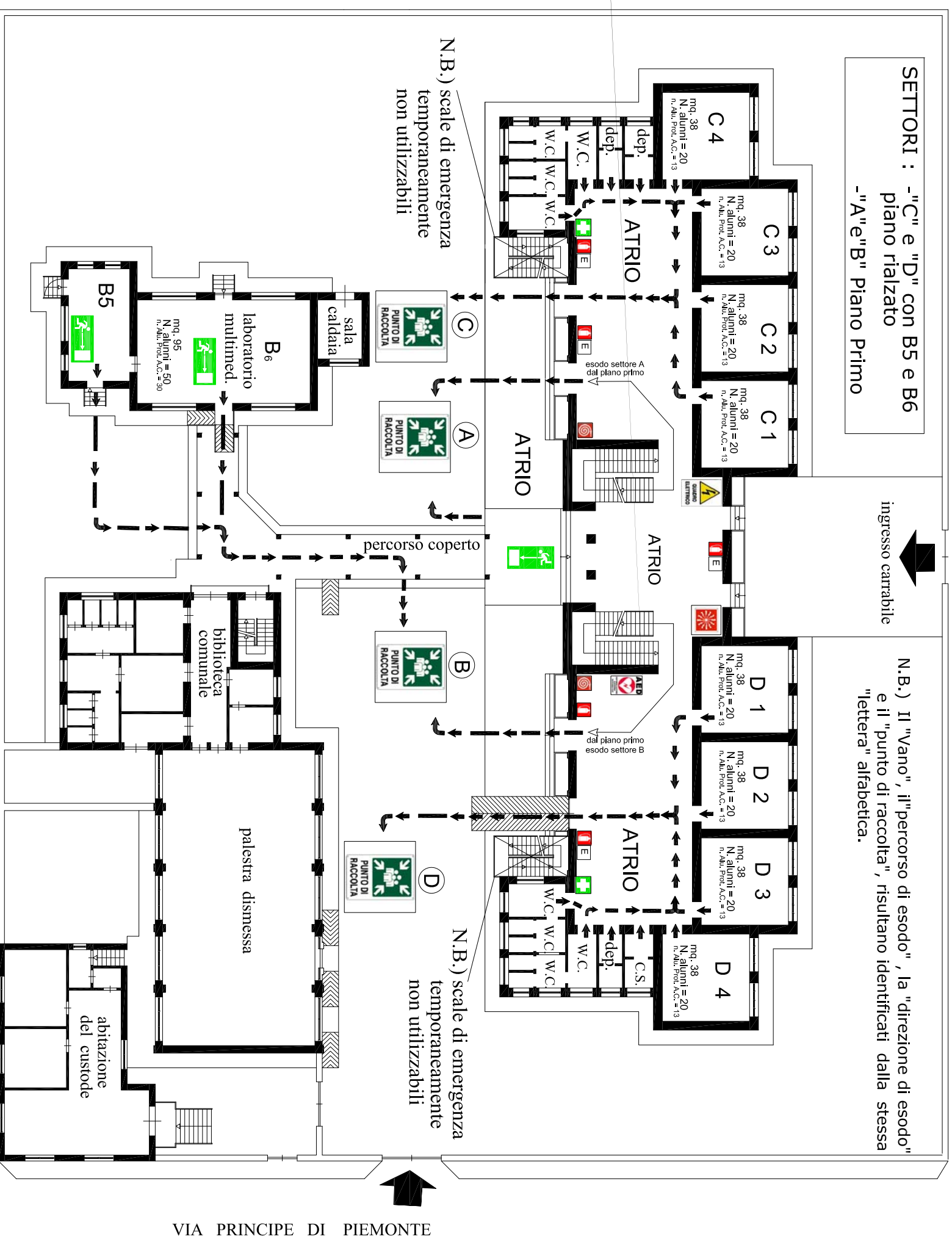

N.B.) scale di emergenza temporaneamente non utilizzabili

N.B.) scale di emergenza temporaneamente non utilizzabili

VIA PRINCIPE DI PIEMONTE



ISTITUTO COMPRENSIVO STATALE
"San Giovanni Bosco"

Via Trento n.36 -81050 Portico di Caserta (CE) - DISTRETTO SCOLASTICO N.16 -
Tel. e Fax 0823/691434 -0823/695009
CEIC82900P@istruzione.it -----CEIC82900P@pec.istruzione.it

Studio Tecnico
MORELLI & Partners

(Dot. Arch. Giuseppe MORELLI)
via Albana 26/28 -81055 S.Maria C.V. (CE)-
(zona ristorante ex Agenzia delle Entrate -Piazza San Pietro)-
email: jisegn0143@gmail.com
cell. 338.6802666 www.architettomorelli.it

Responsabile S.P.P.
Dot. Arch. Giuseppe MORELLI

Dirigente Scolastico
Prof. Salvatore FALCO

