

# PIANO DI EVACUAZIONE

MISURE DI EMERGENZA DA ATTUARE in caso di evacuazione nonché pericolo grave e immediato  
art.5, c.3 del D.M. 10/03/98 - art.15 c.1, lett. u) del Dlgs 81/2008  
con indicazione, per ciascuna aula, del numero di alunni pre-covid e post covid

## Scuola Secondaria di primo grado "San Giovanni Bosco" - via Trento - PIANO PRIMO-

INDIVIDUAZIONE DELLE VIE DI ESODO E UBICAZIONE DEI SISTEMI DI ESTINZIONE

-AGGIORN.TO ANNO SCOLASTICO 2020/2021 -



### TELEFONI DELL'EMERGENZA

Pronto Soccorso	118
Vigili del Fuoco	115
Polizia	113
Carabinieri	112



### PIANO DI EVACUAZIONE

#### LEGENDA

● voi siete qui



Estintore  
**E**



Idrante



Allarme  
**A**



Cassetta  
Pronto Soccorso



Uscita di sicurezza



Scala/uscita di sicurezza

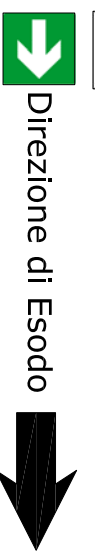

Direzione di Esodo

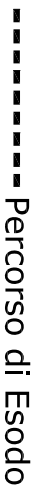

Percorso di Esodo



Quadro Elettrico  
**Q.E.**



Attacco V.V.F.



Punto di Raccolta

Ubicazione del  
defibrillatore  
per prevenzione  
morte improvvisa



AL PIANO RIALZATO  
IN QUESTO PUNTO

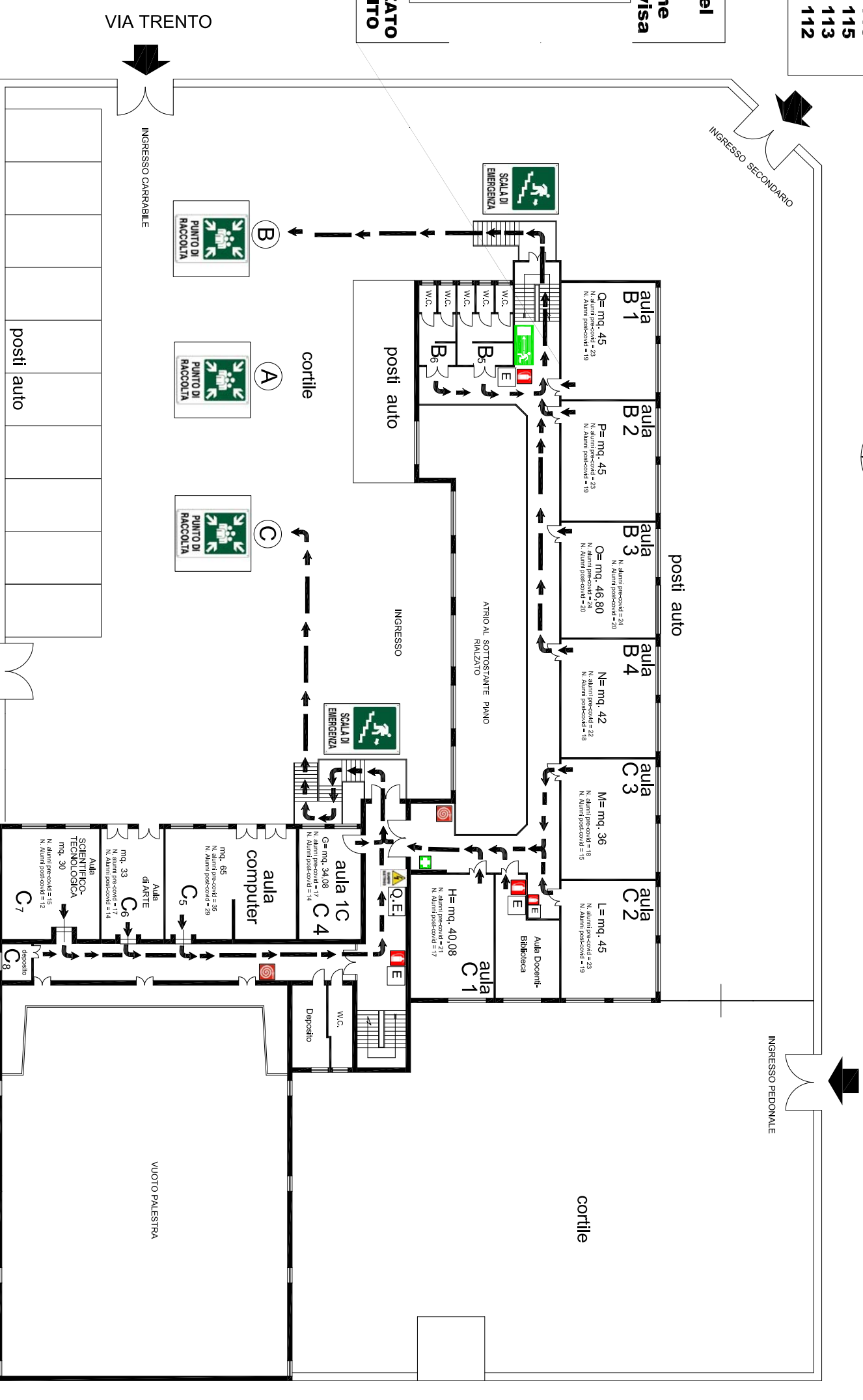

SETTORI : "A" e "D" Piano Rialzato  
"C" e "D" Piano Primo

VICO PRIMO DI VIA TRENTO

N.B.) Il "Vano", il "percorso di esodo", la "direzione di esodo" e il "punto di raccolta", risultano identificati dalla stessa "lettera" alfabetica.



ISTITUTO COMPRENSIVO STATALE  
"San Giovanni Bosco"

Via Trento n.36 -81050 Portico di Caserta (CE) - DISTRETTO SCOLASTICO N.16 -  
Tel. e Fax 0823/691434 -0823/695009  
CEIC82900P@istruzione.it -----CEIC82900P@pec.istruzione.it

Studio Tecnico  
**MORELLI & Partners**  
(Dot. Arch. Giuseppe MORELLI)

via Albana 26/28 -81055 S.Maria C.V. (CE)-  
(zona retrostante ex Agenzia delle Entrate -Piazza San Pietro-)  
email: .itsegno143@gmail.com  
cell. 338.6802666 www.architettomorelli.it

Responsabile S.P.P.  
Dott. Arch. Giuseppe MORELLI

Dirigente Scolastico  
Prof. Salvatore FALCO