

PIANO DI EVACUAZIONE

MISURE DI EMERGENZA DA ATTUARE in caso di evacuazione nonché pericolo grave e immediato
 art.5, c.3 del D.M. 10/03/98 - art.15 c.1, lett. u) del Dlgs 81/2008
 con indicazione, per ciascuna aula, del numero di alunni pre-covid e post covid

Scuola Secondaria di primo grado "San Giovanni Bosco" - via Trento - PIANO RIALZATO-

INDIVIDUAZIONE DELLE VIE DI ESODO E UBICAZIONE DEI SISTEMI DI ESTINZIONE

-AGGIORN.TO ANNO SCOLASTICO 2020/2021 -



PIANO DI EVACUAZIONE

LEGENDA

● voi siete qui



Estintore
E



Idrante



Allarme
A



Cassetta Pronto Soccorso



Uscita di sicurezza



Scala/uscita di sicurezza

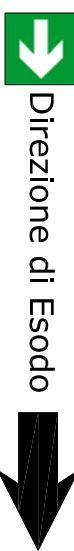

Direzione di Esodo

----- Percorso di Esodo



Quadro Elettrico
Q.E.



Attacco V.V.F.



Punto di Raccolta

TELEFONI DELL'EMERGENZA

Pronto Soccorso 118
 Vigili del Fuoco 115
 Polizia 113
 Carabinieri 112

Ubicazione del defibrillatore per prevenzione morte improvvisa

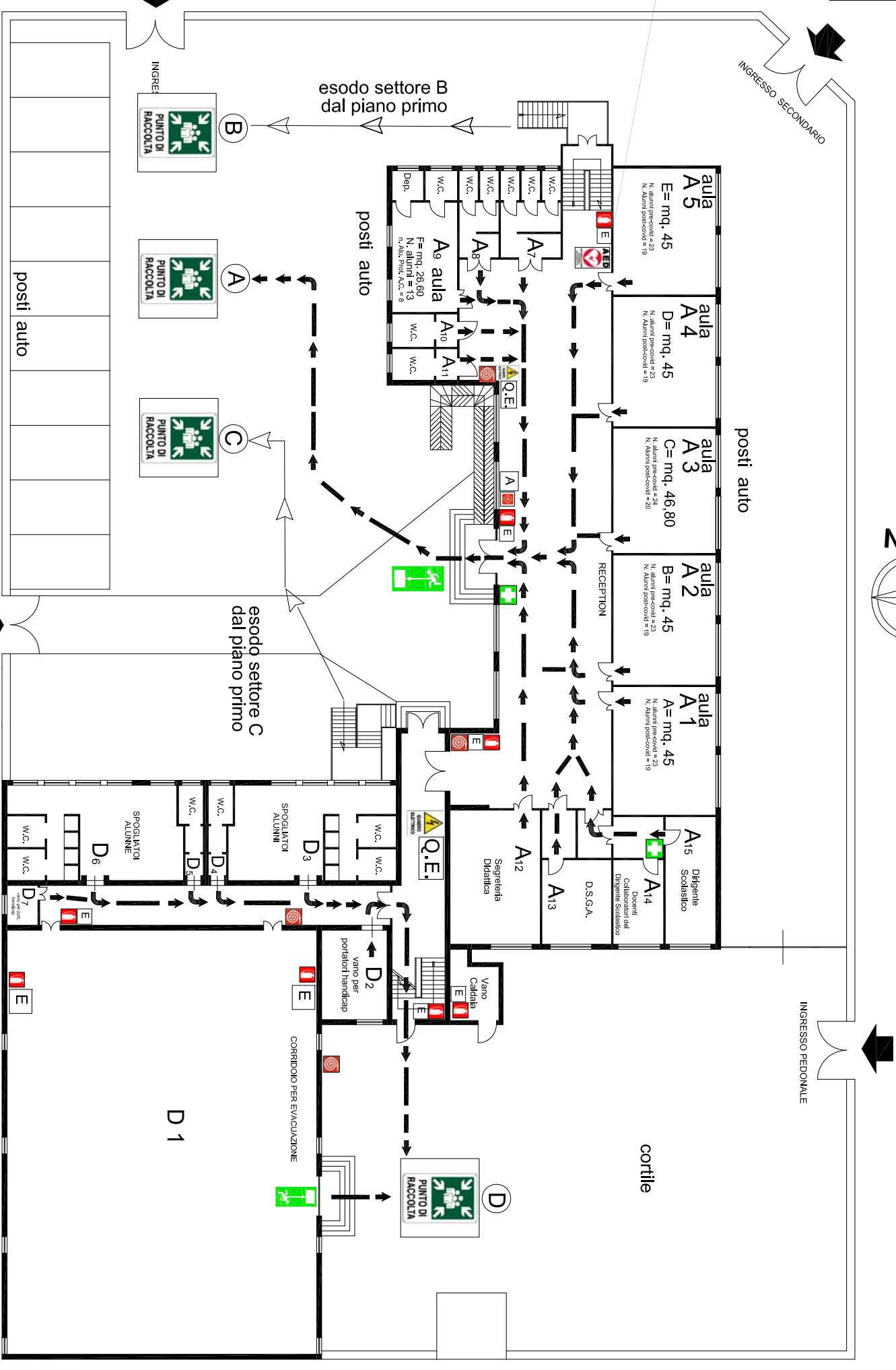

SETTORI : "A" e "D" Piano Rialzato
 "C" e "D" Piano Primo

VICO PRIMO DI VIA TRENTO

N.B.) Il "Vano", il "percorso di esodo", la "direzione di esodo" e il "punto di raccolta", risultano identificati dalla stessa "lettera" alfabetica.



ISTITUTO COMPRENSIVO STATALE
"San Giovanni Bosco"

Via Trento n.36 -81050 Portico di Caserta (CE) - DISTRETTO SCOLASTICO N.16 -
 Tel. e Fax 0823/691434 -0823/695009
 CEIC82900P@istruzione.it -----CEIC82900P@pec.istruzione.it

Studio Tecnico MORELLI & Partners
 (Dott. Arch. Giuseppe MORELLI)
 via Albana 26/28 -81055 S.Maria C.V. (CE)-
 (zona retrostante ex Agenzia delle Entrate -Piazza San Pietro-)
 email: jisegno143@gmail.com
 cell. 338.6802666 www.architettomorelli.it

Responsabile S.P.P.
 Dott. Arch. Giuseppe MORELLI

Dirigente Scolastico
 Prof. Salvatore FALCO